OESTERREICHISCHE
MONATSBILDER
XXV COMPOSITIONEN VON
H. LEFLER UND J. URBAN WIEN
VERLAG VON ARTARIA & CO.

OESTERREICHISCHE MONATSBILDER

XXV·COMPOSITIONEN·VON
H·LEFLER·VND·J·URBAN.

JANUAR

I

ZV·FABIAN·&
VND·SEBASTIAN
WILL·DER·SAFT
IN·DIE·BÄVME
GAHN.

NACH DEM·HIMMEL·RICHT' ICH·MICH

TANZEN·IM
JÄNNER·&
DIE·MVCKEN

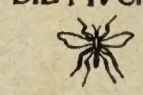

MVSS·DER
BAVER·NACH
DEM·WETTER
GVCKEN....

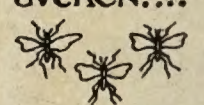

EISMONAT.

Hat·Paulus·weder·Schnee·noch·Regen,
So·bringt·das·Jahr·gar·manchen·Segen.

31
TAGE

C
M
B
WIR·BRINGEN·MYRRHEN,
WIR·BRINGEN·GOLD····

FEBRUAR

· Trock'ne · Fasten · gutes · Jahr ·

28 TAGE **HORNUNG** 28 TAGE

Matthaeus · bricht's · Eis · sind't · er · keins, so macht · er · eins.

Wenn · im · Hornung · die Mücken · schwärmen · muss man im · März · die · Ohren · wärmen.

WAS·DES·BÜRGERS
FLEISS·GESCHAFFEN,
SCHÜTZE·TREU·DES
KRIEGERS·KRAFT·

MIT DES GEISTES
HEITREN WAFFEN
SIEGE·KUNST·UND
WISSENSCHAFT&c.

12. FEB.

KAISERLIED

1796.

GOTT · ERHALTE·
GOTT·BESCHÜTZE·
UNSERN·KAISER·UNSER·LAND.

MÄRZ

♈

ME
SPIRITUS
IMPLET

LENZMONAT

Märzenschnee tut
den Früchten weh.

31

Donnerts im März
schneits im Mai.

TAGE

S.
JOSEPH
PATRONATUS

APRIL.

♉

IN·MORTE
·VITA·

OSTER MONAT

APRILEN=...
FLÓCKLEIN
BRINGEN
MAIENGLÓCKLEIN.

AM·APRIL
REGEN
IST·VIEL
GELEGEN.

30
TAGE

OCCIDIT·UT
ORIATUR.
S.GEORGIUS
PATRON·VON·KRAIN·

MAI

II.

WONNEMONAT.

Gewitter·im·Mai·
Singt·der·Bauer·Juchhei!

Nasse·Pfingsten,
Fette·Weihnachten.

31
TAGE

S. JOHANNES · VON NEPOMUK ·
PATRON · VON · BÖHMEN ·
S. STANISLAUS · PATRON · VON · KRAKAU.

JUNI

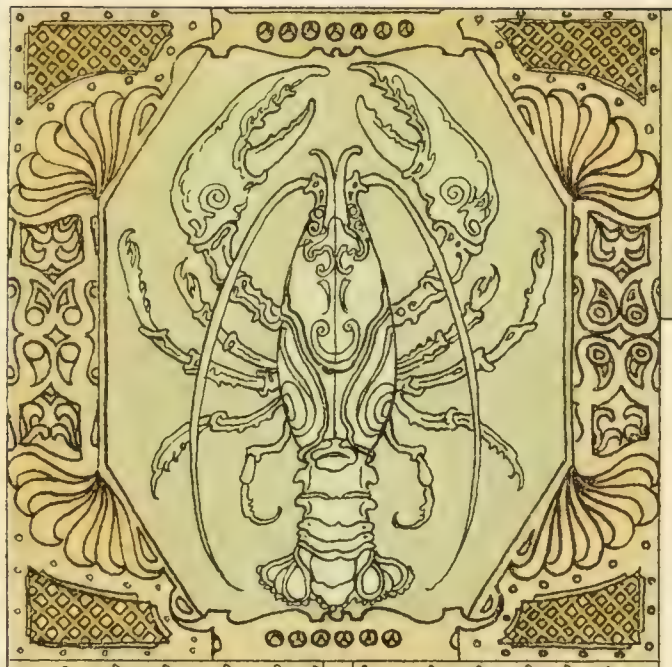

Wie's Wetter zu Medardi fällt · Es bis zum Mondeswechsel anhält ·

O heiliger Veit regne nicht · Dass es uns nicht an Gerst' gebricht ·

30 ROSENMONAT TAGE

S·VIGILIVS

S·JOH·NOV·VON
·SUCZAWA·

·PATRON·VON·
·TRIENT·

·PATRON·DER·
BUKOWINA.

JULI

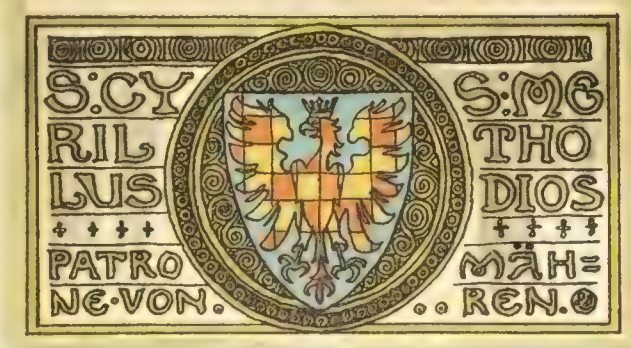

HEVMONAT

Hundstage·hell·und·
klar·deuten·auf·ein·
gutes·Jahr·

Vincenzens·Sonnen=
schein·füllt·die·Fässer·
mit·gutem·Wein·

31 TAGE

A.D. 1898

AUGUST

UM·AU-
GUSTIN
·
ZIEHEN
DIE
WETTER
HIN.

HITZE·AM·ST·
DOMINICUS:
EIN·STRENGER
WINTER·KOM-
MEN·MUSS.

ERNTE-MONAT

31
TAGE

18:AUGUST
A:D:1830
VIRIBVS
VNITIS

SEPTEMBER

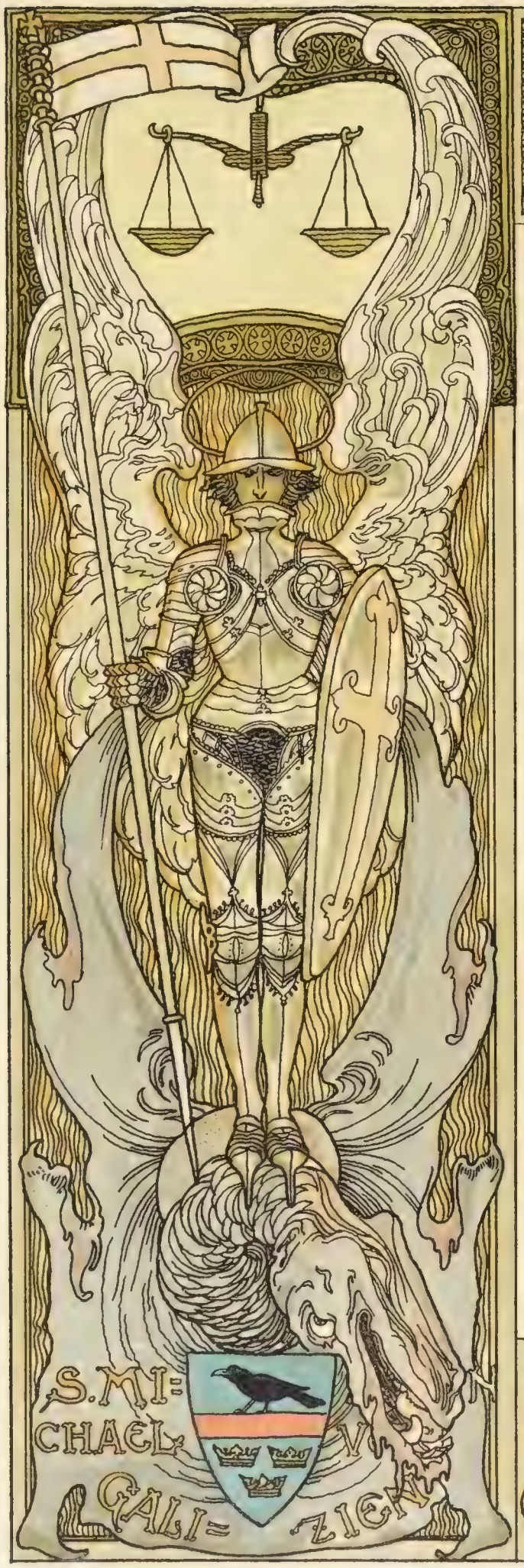

Viel·Eicheln
im
SEPTEMBER
Viel Schnee
im
DEZEMBER

Ist·Egydi
ein
heller·Tag
Ich·dir·schönen
Herbst·ansag

HERBSTMONAT

30 TAGE

DIE·WENZELS-
RITTER
IM·BERGE
BLANIK
S:WENZESLAUS·PATRON·VON·BOHMEN:

OKTOBER

WEINMONAT

M

S·HEDWIG
PATR·VON
SCHLESIEN

WARMER:
OKTOBER:
KALTER
FEBRUAR·

AUF·SANKT.
GALL·BLEIBT
DIE·KUH·ꝛc:
IM·STALL:

31
TAGE

FRAUENLOB

NOVEMBER

PATRON VON TRIEST

HEILIGE-
ELISABETH
19.
NOVEMB.

NEBELMONAT

30 TAGE

SANCTVS·LEOPOLDVS·
HIER
RUTE
J. NOE
HIER
MAT
FRIE
UNDE · UBI · QUO

DEZEMBER

3

·FLOREM·NON·ADIMIT·FRVCTUS·

SANCT·NICOLAUS

DEZEMBER
KALT·MIT
SCHNEE
GIBT'S·KORN
AUF·JEDER
HÖH'.

31 SCHNEEMONAT· TAGE

·GRÜNE·
WEIHNACHTEN
·WEISSE·
OSTERN

GLORIA IN EXCELSIS DEO

DALMATICN

ZARA

7699-207

DED

GEZEICHNET VON
HEINR. LEFLER UND JOS. URBAN
IM AUFTRAGE DES K. K. MINISTERIUMS
FÜR CULTUS UND UNTERRICHT FÜR DIE MONATSSCHRIFT
DES ÖSTERREICHISCHEN MUSEUMS KUNST UND KUNSTHANDWERK
DRUCK DER K. K. HOF- UND STAATSDRUCKEREI
VERLAG VON ARTARIA & CO.
IN WIEN
III. AUFLAGE
1900

ALLE RECHTE VORBEHALTEN